



**steunpunt**  
medezeggenschap  
passend onderwijs

# Passend Onderwijs de rol van de MR

SWV HELMOND-PEELLAND PO



**Helmond, 16-06-2015**  
**Wim van Bree**

# Agenda

- Wie is wie
- Passend Onderwijs
- Samenwerkingsverbanden
- Werkwijze SWV
- Samenstelling OPR
- Ondersteuningsplan
- Ondersteuningsprofiel
- Aandachtspunten
- Communicatie
- Gevolgen
- Afsluiting

# Passend Onderwijs

- Vooral voor leerlingen met een extra ondersteuningsbehoefte
- Aansluiting bij de behoefte van het kind, de mogelijkheden van de leraar en de wens van de ouders
- De school levert de ondersteuning of er wordt gezocht naar een school die dat kan

# Uitgangspunten

- Het kind centraal
- Kwalitatief goed onderwijs
- Vakbekwame leraren
- Middelen t.g.v. 'primair proces'
- Kostenefficiency, minder bureaucratie
- Scholen en schoolbesturen werken samen
- Afstemming school, gemeente en jeugdzorg

# SWV PO 3008



Helmond, Asten,  
Gemert-Bakel,  
Laarbeek, Boekel,  
Geldrop-Mierlo,  
Deurne, Someren,  
Nuenen, Gerwen,  
Nederwetten,  
Heeze-Leende

120 scholen  
24 besturen  
26742 leerlingen



# Werkwijze SWV

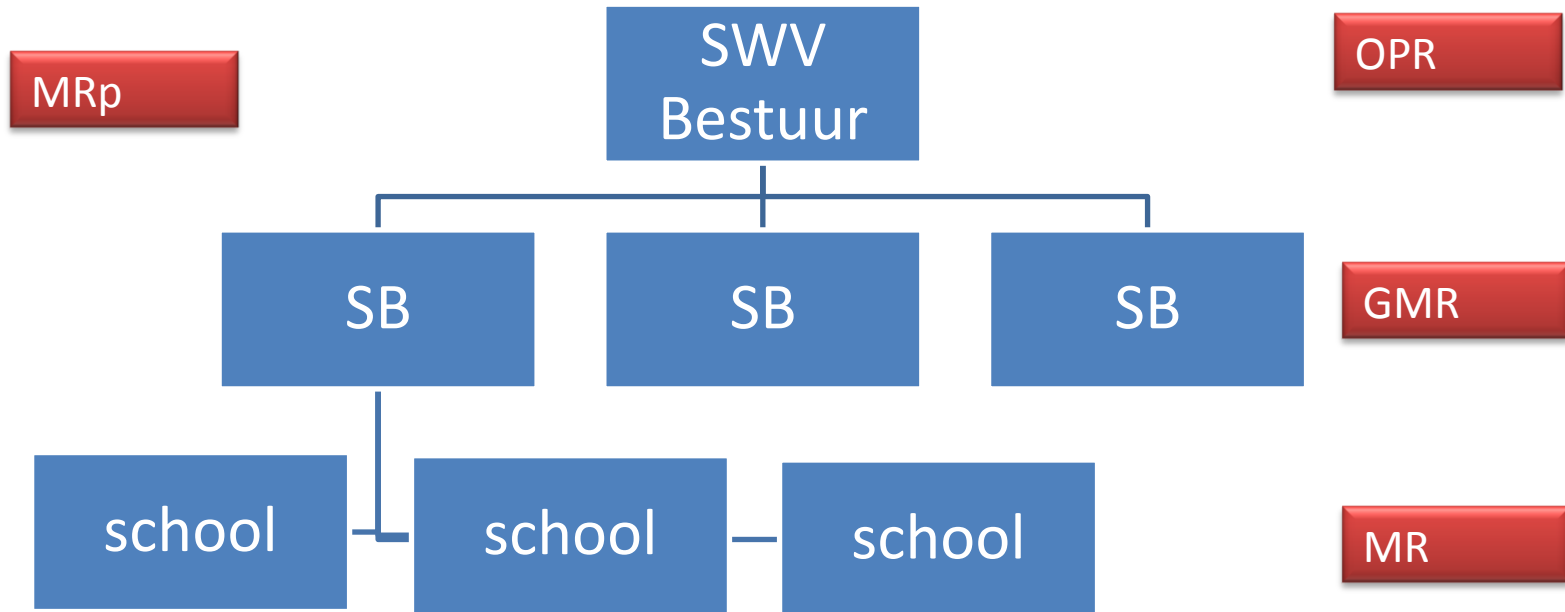

# Samenstelling OPR

Alle ouders en personeel kunnen zich kandidaat stellen.

MR-en kiezen de kandidaten.

# OPR Ondersteuningsplan

- **Ondersteuningsvoorzieningen**
- **Ononderbroken ontwikkelingsproces**
- **Leerlingen extra ondersteuning passend mogelijke plaats**
- **Procedure, criteria voor**
  - verdeling, besteding, toewijzing van middelen en voorzieningen, meerjarenbegroting
  - plaatsing leerlingen SBO, SO en VSO
  - terugplaatsing, overplaatsing
- **Resultaten, beoogd en bereikt**
- **Informatievoorziening ouders**



# MR Schoolondersteuningsprofiel

Een beschrijving van de voorzieningen die zijn getroffen voor leerlingen die extra ondersteuning behoeven.

# Aandachtspunten

Ondersteuningsplan



Schoolondersteuningsprofiel

- Dekkend aanbod SWV
- Informatie over geldstromen
- Medezeggenschap
- Kwaliteit onderwijs, scholing



# Toekomst

- Van huidige SOP naar .....
- Welke ontwikkeling gaat de school doormaken?
- Is de huidige basis in de toekomst nog voldoende?
- Willen we een school die
  - Gespecialiseerd is in één vorm van zorg of
  - Afspiegeling is van de samenleving?
  - Mix

# Communicatie Informatie Invloed

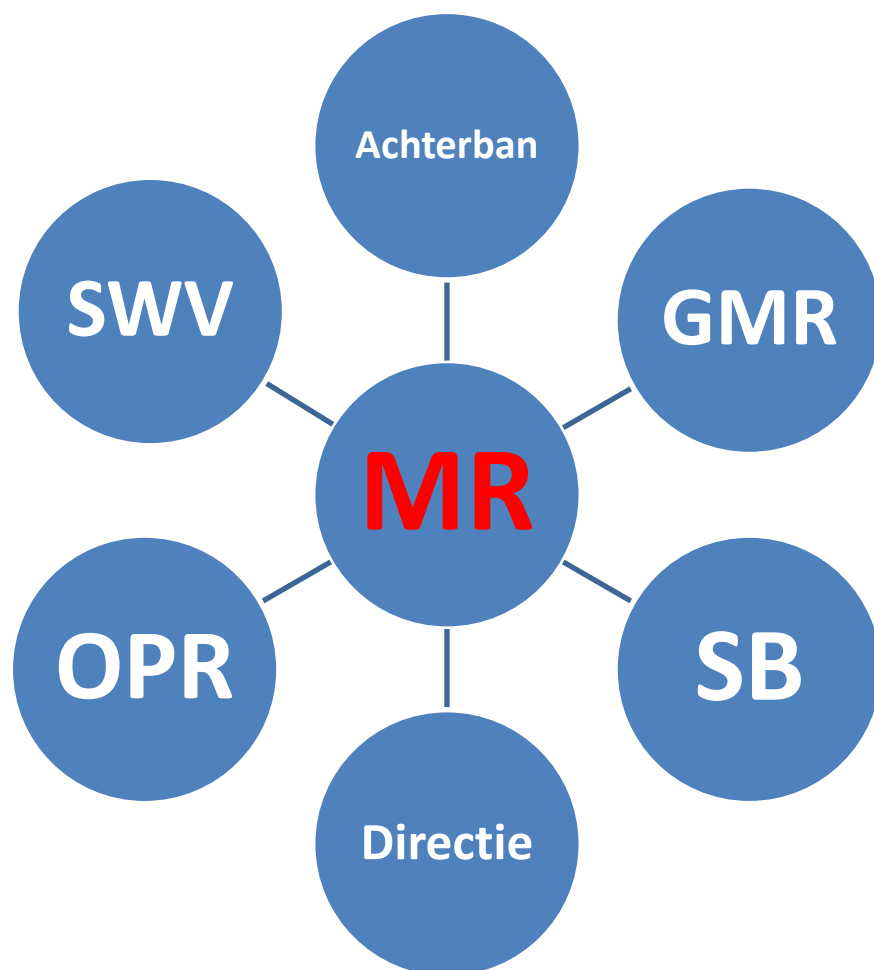

# Gevolgen MR

- Wat betekent de invoering van Passend Onderwijs voor de MR?
- Rol
- Eisen
- Verwachtingen
- Stickers

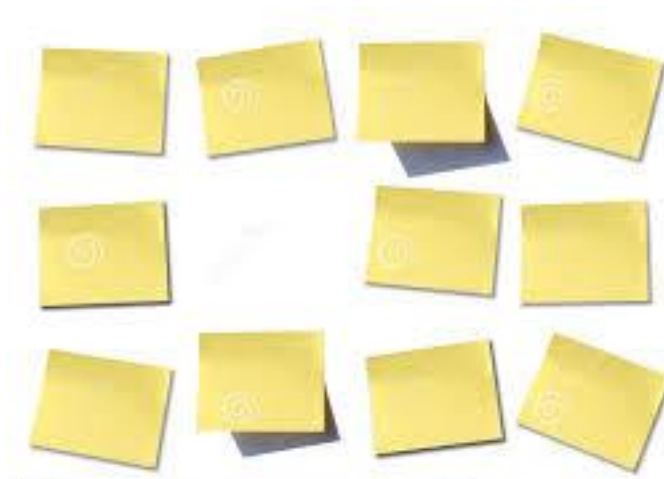

# Afronding

- Vragen
- Wat neemt u mee?
- Wat laat u achter?



[passendonderwijs.nl](https://passendonderwijs.nl)



[medezeggenschap-passendonderwijs.nl](https://medezeggenschap-passendonderwijs.nl)



[infowms.nl](https://infowms.nl)



[poraad.nl](https://poraad.nl)



[oudersonderwijs.nl](https://oudersonderwijs.nl)